



Un Buon Consiglio per tutti

Una scuola aperta ed inclusiva che sia « casa » per i bambini e le famiglie



1

POTENZIAMENTO DELL'INGLESE

Inglese potenziato e certificazioni Cambridge

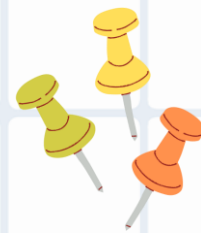

CLIL

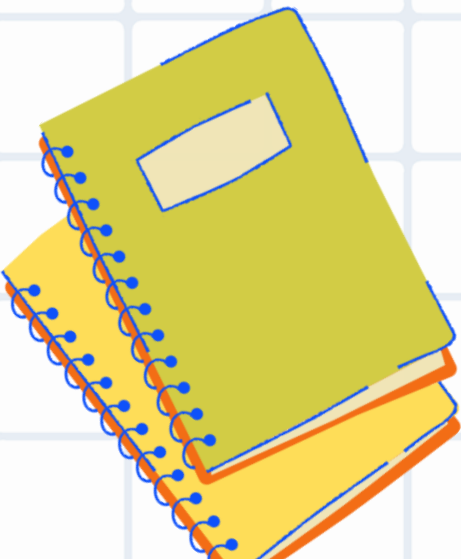

Esami di Certificazione Cambridge University
Starters, Movers, Flyers entro la quinta

CONGRATULATIONS!



3 ore
I II
Con una
madrelingua

5 ore
in III IV V
Con una
madrelingua



**I ragazzi possono
proseguire con la
preparazione alle
certificazioni anche dopo la
scuola primaria**

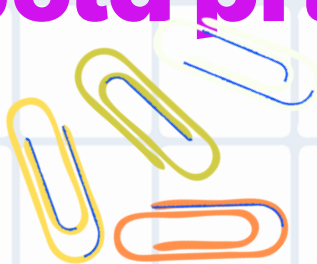
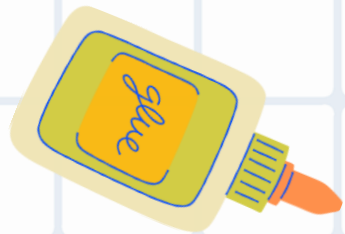

2

**TEAM DI DOCENTI FORMATO
SULL'INNOVAZIONE
DIDATTICA**



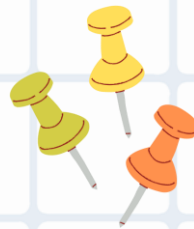
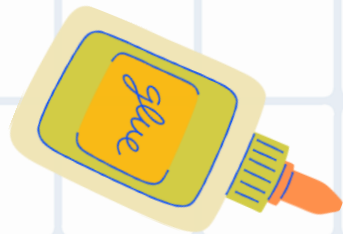

Organizzazione classe prima **DUE INSEGNANTI PREVALENTI**

Suor Maria Letizia (ambito scientifico matematico e IRC)

Maestra Debora(ambito umanistico)



INGLESE

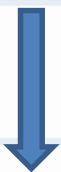

ED.MUSICALE



ED.MOTORIA

Proposta di una didattica capace di stimolare
tutte le intelligenze

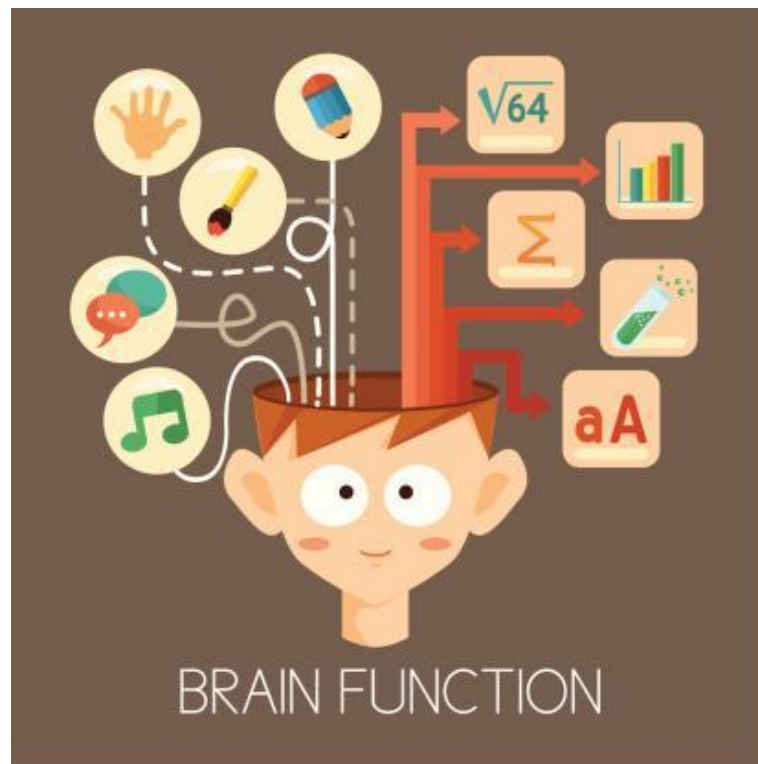



Metodologie innovative

- Sono il mezzo attraverso il quale la didattica può **rinnovarsi** partendo dall'esperienza costruita negli anni a cui unire il frutto di **ricerca e innovazione** in ambito didattico, educativo e pedagogico.

Didattica esperienziale

- Metodologie applicate ai vari campi della conoscenza per valorizzare **le esperienze concrete** come veicolo di apprendimento

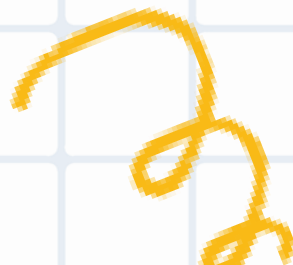



Metodologie innovative

Sillaballo

Matematica analogica

STEAM

Mappe concettuali

CLIL



Sillaballo metodo accreditato oggetto di due tesi di Laurea

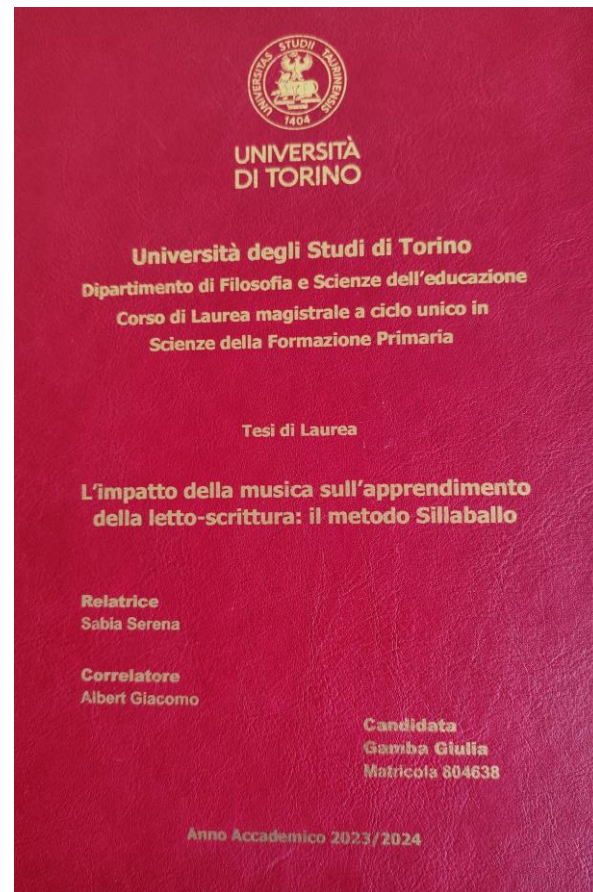
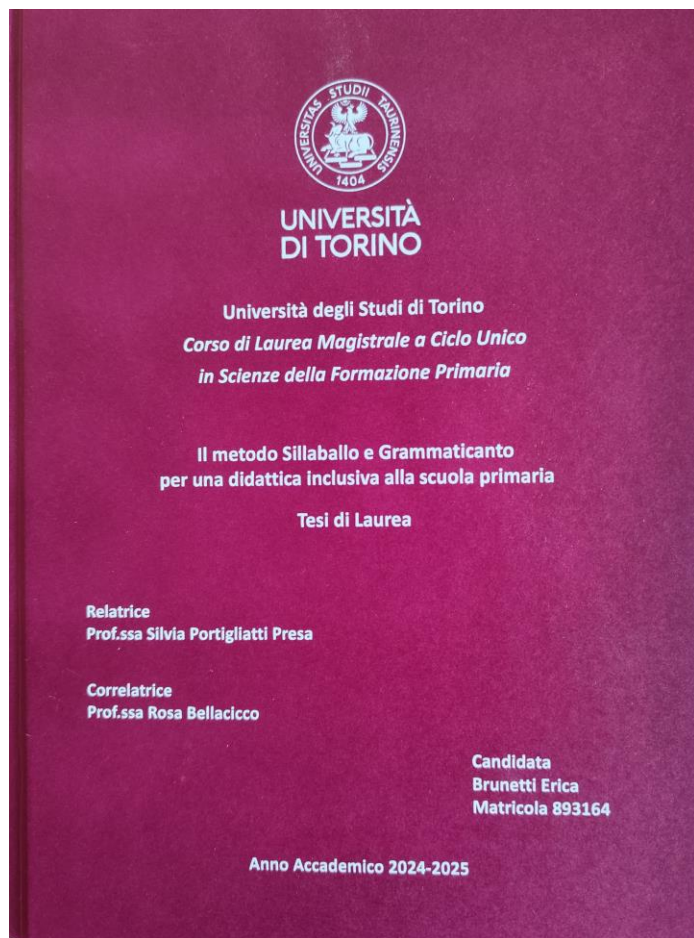

**USARE IL CORPO
PER VEICOLARE
L'APPRENDIMENTO**

**EMOZIONE PER
APPRENDERE**

SINTESI SILLABICA



SILLABALLO

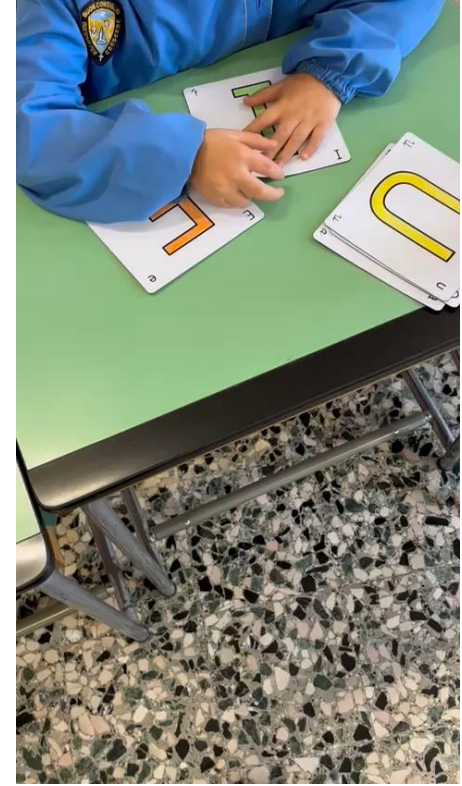

Uso delle differenti sensorialità per apprendere

LA LINEA DEL 20



3

**GIORNATE O SETTIMANE A
TEMA**



Didattica esperienziale

Attività Outdoor

Orto

Settimane a tema

Attività ludico espressive

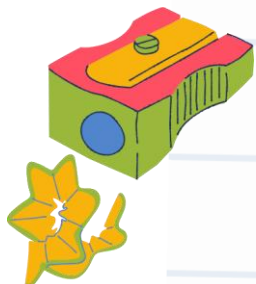

L'Outdoor education

EDUCAZIONE ALL'APERTO

COS' È?

- ✓ È un approccio pedagogico che utilizza l'ambiente esterno, sia naturale che urbano, come principale luogo di apprendimento.
- ✓ Si basa sull'educazione esperienziale, dove l'apprendimento avviene attraverso l'interazione diretta e attiva con il mondo esterno, piuttosto che in un'aula tradizionale.
- ✓ Questo metodo mira a sviluppare competenze cognitive, sociali, emotive e fisiche, promuovendo il rispetto per l'ambiente, l'autonomia e la collaborazione

LA VENDEMMIA



**TUTTA LA SCUOLA HA
VENDEMMIATO**



OUTDOOR LEARNING A VILLA MARIA



Lezione all'aperto



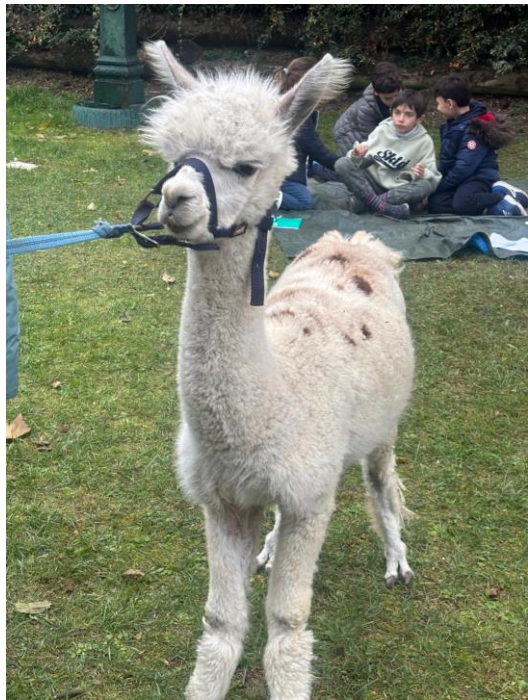

Si osserva, si studia



Si sperimenta la peet therapy



Specie diverse a confronto



Dove

Buon Consiglio

Villa Maria

Villa Maria, in collina, immersa nel bosco con ampi spazi verdi, gazebo e con possibilità di un salone interno.

Bousson

Casa alpina, 18 camere e un salone piccolo, grandi spazi nei dintorni per camminate ed escursioni.

Spotorno

- Una casa in riva al mare con grandi spazi interni (salone e sala da pranzo) ed esterni (spiaggia e cortile)

Dogliani

Casa situata in alto Dogliani Castello, con 12 camere, parecchi saloni e 2 cortili. Paese vinicolo e di grande produzione di nocciole.

Spotorno

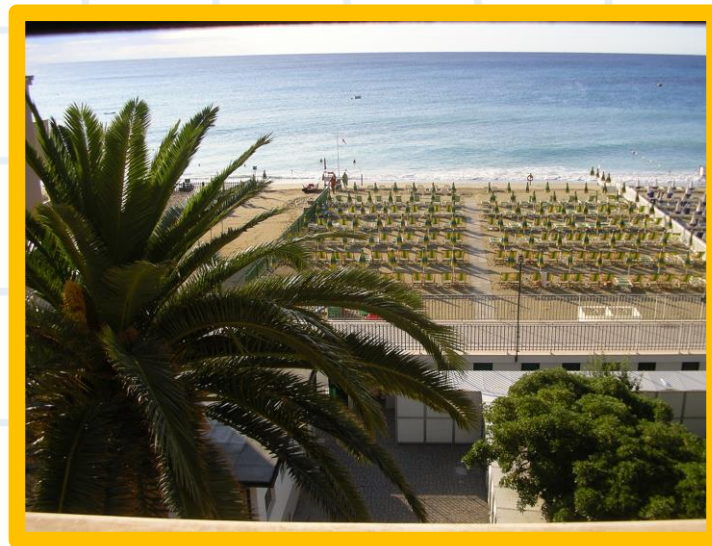
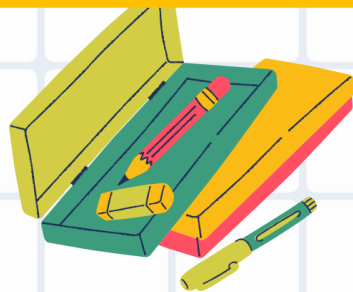

Dogliani

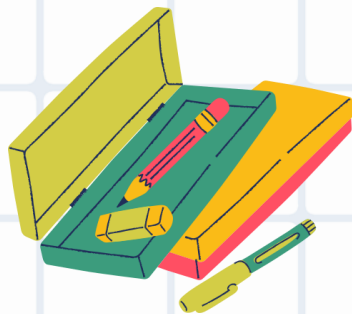

Dogliani - Borgo Castello di Dogliani - Cuneo





**PARTIAMO CON
IL NOSTRO
ORTO**

**Prendersi cura
Attendere
Rispettare i tempi
Riflettere
Raccogliere
Condividere**

Il nostro orto è partito!

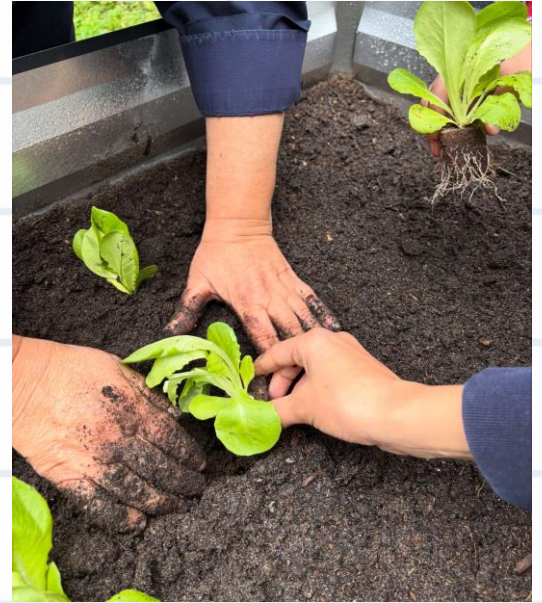

Ci prendiamo cura delle piantine





Per

Apprendere
divertendosi

Stimolare le
intelligenze
multiple

Promuovere i
valori
dell'accoglienza
e della
condivisione

Valorizzare
l'intelligenza
emotiva e sociale

Imparare a
contatto con la
natura
e dalla natura

Diventare
cittadini del
mondo





Tempo scuola

	lunedì	martedì	mercoledì	giovedì	venerdì
	8:20	8:20	8:20	8:20	8:20
	16:30	13:00	16:30	16:30	13:00

Nei giorni di martedì e venerdì sarà possibile allungare l'orario con assistenza ai compiti o attività integrative.

**Tutti i giorni sarà possibile accedere al
PRE scuola dalle 7:30 e fermarsi fino
alle 18:30 con il POST scuola
POST A PAGAMENTO**

Retta 300 euro per 10 mesi



Attività opzionali

- Inglese
- Yoga
- Francese
- Psicomotricità
- Danza
- Coro
- Chitarra
- Pianoforte
- Violino
- Nuoto

Nei giorni di
martedì e
venerdì o dopo
le 16:30



La mia settimana



Orario	Lunedì	Martedì	Mercoledì	Giovedì	Venerdì					
8:30-9:30	Italiano	Italiano	Inglese	Inglese	Italiano					
9:30-10:30	Italiano	Italiano	Italiano	Matematica	Italiano					
10:30-11:00	I	N	T	E	R	V	A	L	L	O
11:00-12:00	Matematica	Inglese	Italiano	Tecnologia	Matematica					
12:00-13:00	Matematica	Musica	Ed. motoria	Italiano	Matematica					
13:00-14:30	P	R	A	N	Z	O				
14:30-15:30	Ed. motoria		Matematica	Italiano						
15:30-16:30	Religione		Matematica	Arte						

Vi aspettiamo

Portate i
vostri bimbi
a fare lezione
con le maestre

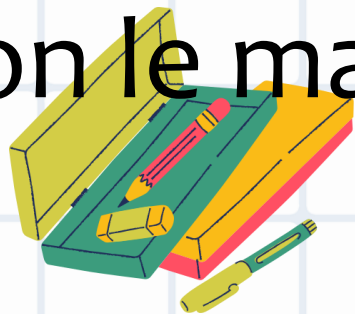

**INCONTRI
DI CONTINUITÀ**

6-13-20-27

NOVEMBRE

4 DICEMBRE

Per far conoscere la nostra
scuola primaria ai vostri bambini
abbiamo organizzato
5 incontri
con le insegnanti della futura
prima in modo da cominciare un
percorso di conoscenza
reciproca e avviare il lavoro per
la classe prima

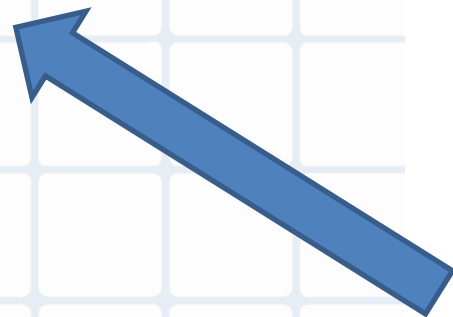

CONTATTI



Se desiderate un appuntamento personale per ulteriori confronti potete scrivere o chiamare:

- Direttrice della scuola Suor Reginalda, 0116604386
scuola@buonconsigliotorino.it
- Coordinatrice didattica Dott.ssa Meloni Maria Cristina
cristinameloni@buonconsigliotorino.it 3475413952

